Planificación de Mejoras de Salud Comunitaria del Condado Benton

¿Qué es CHIP?

Salud Pública del Condado Benton organiza su trabajo de mejoramiento de salud dependiendo de un Plan de Mejoramiento de Salud Comunitaria.

Un Plan de Mejoramiento de la Salud Comunitaria es:

- Organizado en áreas de importancia que se enfocan en mejorar la salud de toda nuestra comunidad, con especial atención en cuestiones de equidad.
- Un conjunto de metas, estrategias y datos medibles específicos que guían el trabajo de nuestro departamento de salud, socios y comunidad.
- Desarrollado por nuestra comunidad, basado en una evaluación de la salud de nuestra comunidad y guiado por nuestros valores comunes.
- Un documento vivo que se renueva cada cinco años.
- Conocido como CHIP para abreviar.

Cómo puede usted ayudar a desarrollar nuestro CHIP:

- Lea los seis resúmenes de datos que describen los temas relacionados con la salud que estamos considerando para las prioridades del CHIP.
- Visite: bit.ly/BentonCountyCHIP para ver los siete temas en una página web.
- De un vistazo a la Evaluación de Salud Comunitaria del Condado Benton 2017 en el sitio web del Departamento de Salud del Condado Benton para más información.
- Haga la encuesta para ayudarnos a priorizar 3 temas para nuestro Plan de Mejoramiento de la Salud Comunitaria: https://www.surveymonkey.com/r/2018CHIPpriorities.

BENTON COUNTY OREGON

Fuentes para informes de datos

La mayoría de los datos en estos resúmenes vienen de la Evaluación de Salud Comunitaria del Condado Benton 2017, que a su vez depende de muchas fuentes diferentes. Tales como:

- The Oregon Student Wellness Survey for Salud Mental y Bienestar.
- The National Climate Assessment,
- The Oregon Climate Assessment, y
- The National Oceanic and Atmospheric Administration para el Cambio Climático
- The Bureau of Economic Assessment for Economic Opportunity and Inequality.
- Para Medio Ambiente Natural, una encuesta de visitantes del Bosque McDonald, analizado y reportado por:

  Needham, M. D., & Rosenberger, R. S. (2011). Public support, demand, and potential revenue for recreation at the McDonald-Dunn Forest. Final project report for Oregon State University College Forests and College of Forestry. Corvallis, OR: Oregon State University, Department of Forest Ecosystems and Society

Datos del mapa vienen de:

- Benton County GIS Department.
- U.S. Census Bureau American Community Survey.
- Oregon Office of Emergency Management.
- The Oregon Environmental Public Health Tracking Tool.

Créditos de fotos de:

- Condado Benton.
- Pexels.com.
- The Corvallis Advocate
- Latinalista.com.

Estos informes son presentados por el Equipo de Comunidades Saludables del Condado Benton.

Planificación de Mejoras de Salud Comunitaria del Condado Benton

Medio ambiente natural

Un medio ambiente natural, vibrante y accesible es la base de una buena salud comunitaria. El acceso a áreas naturales, parques, bosques y ríos brinda oportunidades para el ejercicio y la relajación.

Datos clave de salud

- El 45 por ciento de los miembros de la comunidad del Condado Benton viven a menos de 1/2 milla de un parque, bosque o área natural.
- El 30 por ciento de los miembros de la comunidad del Condado Benton obtienen la cantidad recomendada de ejercicio.
- El 51 por ciento de los estudiantes de secundaria pasan al menos 3 horas al día en televisión, teléfonos, computadoras y videojuegos.

Enfoque: Acceso a áreas naturales

El acceso a las áreas naturales no es igual entre todos los miembros de la comunidad del Condado Benton.

Los visitantes del Bosque McDonald Forest tienen un ingreso promedio más alto y más años de estudio que los miembros de la comunidad del Condado Benton.

Ingreso promedio:

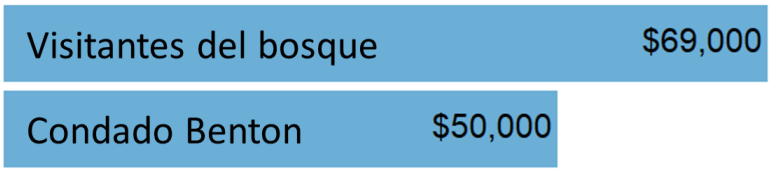

Porcentaje de individuos con un título universitario o superior

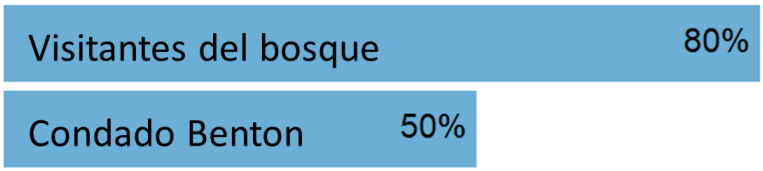

Tenga en cuenta que estos datos sobre McDonald Forest no son una crítica a la administración del bosque; solo son los mejores datos que tenemos sobre el acceso a las áreas naturales.

Enfoque: Areas recreativas en el Condado Benton

El Condado Benton tiene una gran cantidad de parques de la ciudad, del condado, áreas naturales y bosques. Este mapa muestra la ubicación de la mayoría de las áreas de recreación al aire libre accesibles al publico en el Condado Benton.

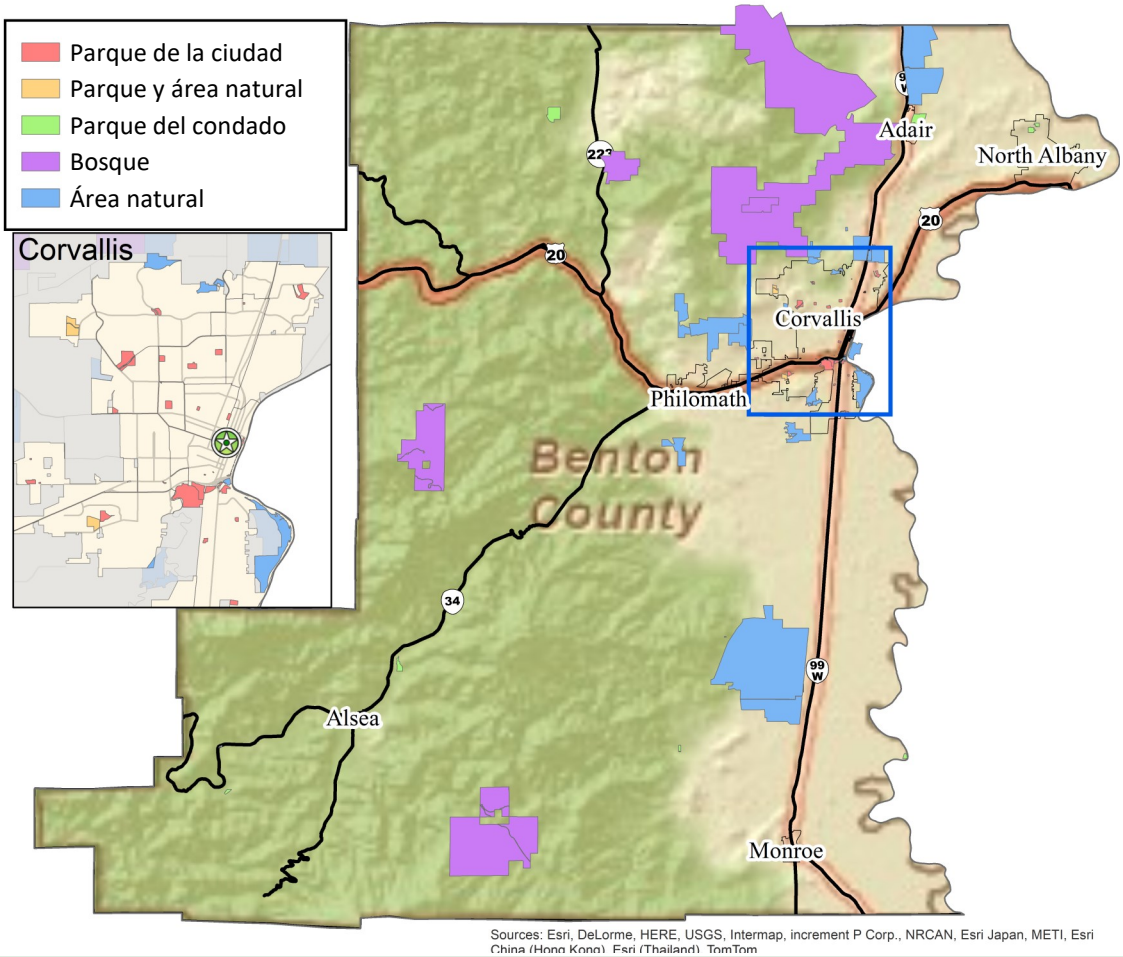

Para conocer más:

Visite esta página web: bit.ly/BentonCountyCHIP para ver los siete temas en una página web.

Lea la Evaluacion de Salud Comunitaria del Condado Benton 2017 en el sitio web del Departamento de Salud del Condado Benton para más información.

Haga la encuesta para ayudarnos a priorizar 3 temas para nuestro Plan de Mejoramiento de la Salud Comunitaria: https://www.surveymonkey.com/r/2018CHIPpriorities.

Planificación de Mejoras de Salud Comunitaria del Condado Benton

Vivienda, transporte y desarrollo

Una vivienda a bajo costo y segura es fundamental para la salud. El transporte público conveniente mejora el acceso al trabajo, atención médica, alimentación y ejercicio. El desarrollo puede apoyar la salud de nuestra comunidad.

Datos clave de salud

- 2 de cada 3 hogares que ganan menos de $50,000 al año tienen dificultad para pagar sus costos de vivienda.
- Más del 3% de los niños del Condado Benton experimentan falta de vivienda cada año.
- La mitad de los miembros de la comunidad del Condado Benton viven a menos de 1/4 de milla de una parada de autobús, pero casi todos viven en Corvallis.
- Cerca del 20% de trabajadores viajan en autobús, bicicleta o caminando.

Enfoque: Falta de vivienda

Aproximadamente 1 de cada 100 personas en el Condado Benton no tiene vivienda.

En una noche de enereo de 2017, hubo

287 personas han experimentado falta de vivienda	
52% sin albergue	48% con albergue
34% mujeres	66% hombres
24% niños	76% adultos
22% falta de vivienda constante	

Enfoque: Acceso a transportación pública

Corvallis tiene un servicio completo y regular de autobuses, mientras que Philomath tiene la conexión Philomath y Adair Village tiene el 99 Express. El Norte de Albany tiene un servicio de autobús limitado como parte de la Ciudad de Albany. La mayoría del resto del condado no tiene servicio de autobús regular.

Benton County Dial-a-Bus ofrece transporte accesible para sillas de ruedas a todo el Condado Benton. Dial-a-Bus opera servicios de conexión en todo el valle.

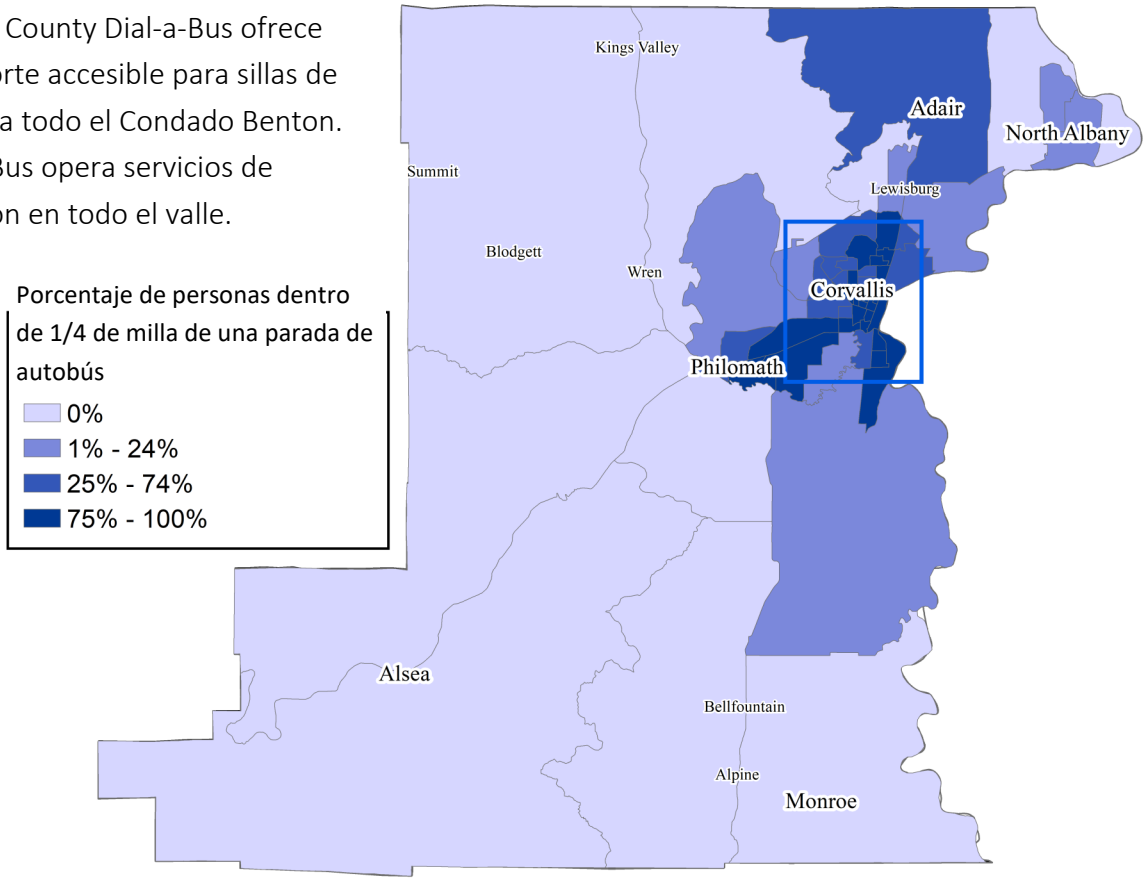

Para conocer más:

Visite esta pagina web: bit.ly/BentonCountyCHIP para ver los siete temas en una página web.

Lea la Evaluacion de Salud Comunitaria del Condado Benton 2017 en el sitio web del Departamento de Salud del Condado de Benton para más información

Haga la encuesta para ayudarnos a priorizar 3 temas para nuestro Plan de Mejoramiento de la Salud Comunitaria: https://www.surveymonkey.com/r/2018CHIPpriorities.

Planificación de Mejoras de Salud Comunitaria del Condado Benton

Sistemas de alimentos saludables

Comer alimentos saludables todos los días es esencial para niños y adultos. La agricultura local ofrece alimentos saludables y oportunidades económicas para nuestras comunidades.

Datos clave de salud

- El 20% de los niños del Condado Benton se saltean comidas porque no tienen suficientes alimentos.
- Menos de la mitad de los hogares elegibles para SNAP (estampillas de comida) en realidad reciben beneficios.
- 1.5 veces más miembros de la comunidad viven a poca distancia de un restaurante de comida rápida que a poca distancia de una tienda de comida.
- 3 de cada 5 estudiantes de la preparatoria beben una o más bebidas endulzadas con azúcar cada semana.

Enfoque: Obesidad

Tenemos un indice bajo de obesidad, pero hay grandes diferencias dentro del condado.

Porcentaje de estudiantes de la preparatoria con sobrepeso u obesidad:

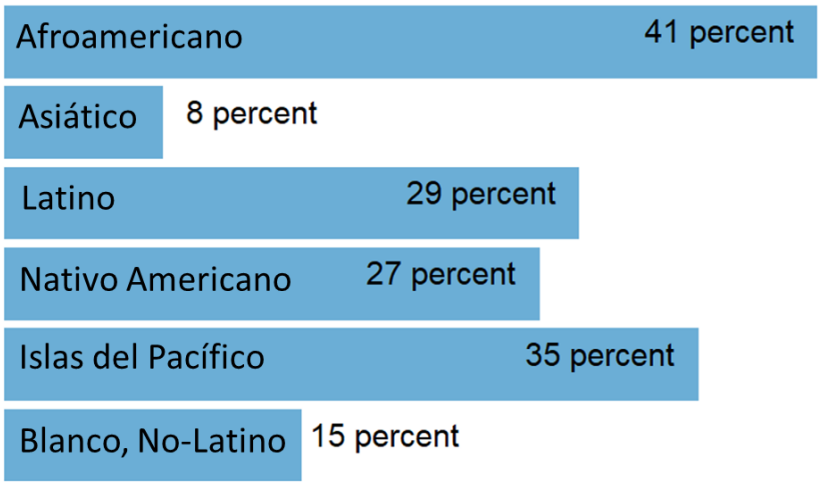

Estas tendencias se repiten en los datos de adultos a nivel estatal.

Enfoque: Pantano de Alimentos

Los pantanos de alimentos se refieren a áreas con altas concentraciones de restaurantes de comida rápida. La investigación ha demostrado que los pantanos de alimentos estén relacionados con las tasas de obesidad, incluso más que los desiertos de alimentos (falta de tiendas de comida). En el Condado Benton, los pantanos de alimentos están asociados con áreas de mayor pobreza.

Los círculos azules más grandes indican un mayor porcentaje de población que vive a menos de 1/2 milla de un restaurante de comida rápida.

Los grandes círculos azules en Corvallis bloquean el sombreado de la tasa de pobreza, por lo que no se muestran en el recuadro de Corvallis.

Corvallis tiene una tasa de pobreza más alta que el resto del condado y también una mayor densidad de restaurantes de comida rápida.

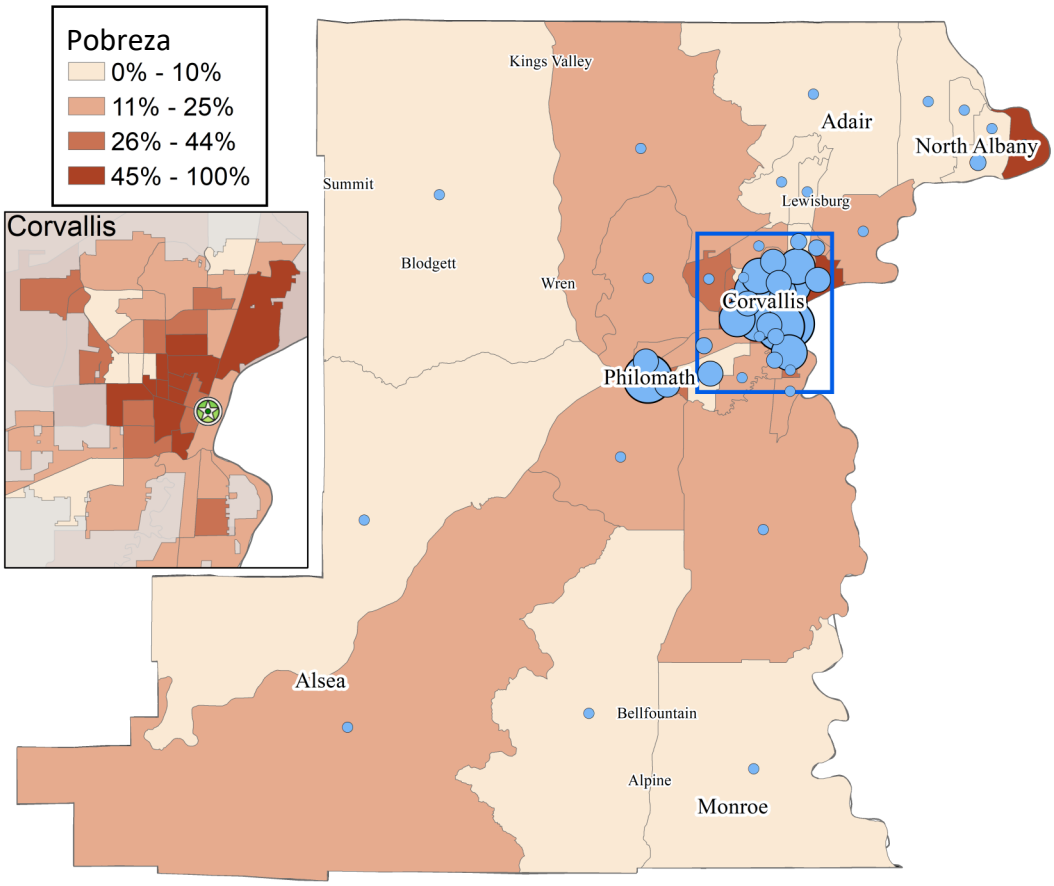

Para conocer más:

Visite esta página web: bit.ly/BentonCountyCHIP para ver los siete temas en una página web.

Lea la Evaluacion de Salud Comunitaria del Condado Benton 2017 en el sitio web del Departamento de Salud del Condado Benton para más información.

Haga la encuesta para ayudarnos a priorizar 3 temas para nuestro Plan de Mejoramiento de la Salud Comunitaria: https://www.surveymonkey.com/r/2018CHIPpriorities.

Planificación de mejoras de Salud Comunitaria del Condado Benton

Salud mental y bienestar

La salud mental es más que un resultado; también afecta el bienestar general. La salud mental y el bienestar están influenciados por los mismos factores sociales que afectan la salud física.

Datos clave de salud

- El Centro contra la Violación y la Violencia Doméstica recibió 6.300 llamadas en 2016 de los condados Benton y Linn (CARDV sirve a ambos condados).
- El 30% de los estudiantes de preparatoria han tenido un episodio depresivo mayor.
- El 7% de los estudiantes de 8 ° grado intentó suicidarse en 2017, lo que equivale a 2 estudiantes en cada aula.
- La tasa de sobredosis de drogas del condado Benton es menos de la mitad de la tasa de sobredosis de Oregon, pero causa una proporción similar de muertes por lesiones.

Enfoque: Experiencias Infantiles Adversas (ACEs)

ACEs Tienen un impacto de por vida en la salud y el bienestar. Más de la mitad de los estudiantes del grado 11del condado Benton, han experimentado 1 o mas ACEs.

Porcentaje de estudiantes de grado 11 con ACEs:

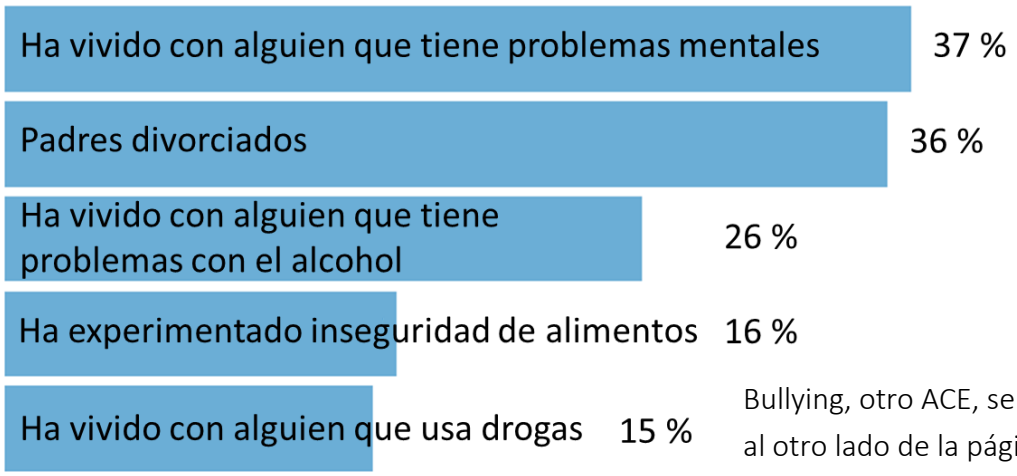

Bullying, otro ACE, se trata el tema al otro lado de la página.

Bullying entre los jóvenes

El bulling entre los jóvenes es un problema creciente, que no afecta a todos los jóvenes por igual.

- Estudiantes femeninas de preparatoria tienen el doble de posibilidades de ser victimas del bulling que los estudiantes varones.
- Los estudiantes afroamericanos, asiáticos y de las islas del Pacífico son intimidados por su raza 10 veces más que los estudiantes blancos de preparatoria.

Enfoque: Opioides y abuso de drogas recetadas

El condado Benton tiene una tasa mucho más baja de sobredosis de drogas que el resto de Oregon. Sin embargo, también tiene menos muertes por lesiones, por lo que el problema de sobredosis de drogas es proporcional.

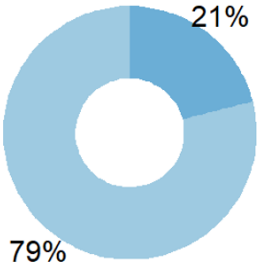

En los últimos 5 años, el 21 % de las muertes por lesiones fueron causadas por sobredosis de drogas

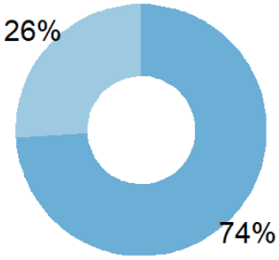

El 74% de las muertes por sobredosis de drogas fueron causadas por opioides (recetados o ilegales)

Para conocer más:

Visite esta página web: bit.ly/BentonCountyCHIP para ver los siete temas en una página web.

Lea la Evaluacion de Salud Comunitaria del Condado Benton 2017 en el sitio web del Departamento de Salud del Condado de Benton para más información.

Haga la encuesta para ayudarnos a priorizar 3 temas para nuestro Plan de Mejoramiento de la Salud Comunitaria: https://www.surveymonkey.com/r/2018CHIPpriorities.

Planificación de mejoras de Salud Comunitaria del Condado Benton

Resiliencia al cambio climático y capacidad de respuesta

El cambio climático afectará la salud pública e impactará a los miembros más vulnerables de la comunidad.

El cambio climático es global, pero hay formas de reducir nuestro impacto y prepararnos para sus efectos.

Datos clave de salud

- Para el año 2080, la mitad de los días de verano tendrán altas temperaturas por encima de los 90 ° F.
- El condado Benton experimentará 10 veces más días de 100 ° F cada verano.
- La nieve de la montaña se derrite antes y los veranos estarán más secos, lo que provocará sequía.
- Los incendios forestales quemarán en promedio cuatro veces más terrenos que ahora.

Enfoque: Calor Extremo

Se prevé que las temperaturas de verano aumenten en 10 ° F con respecto a las temperaturas actuales.

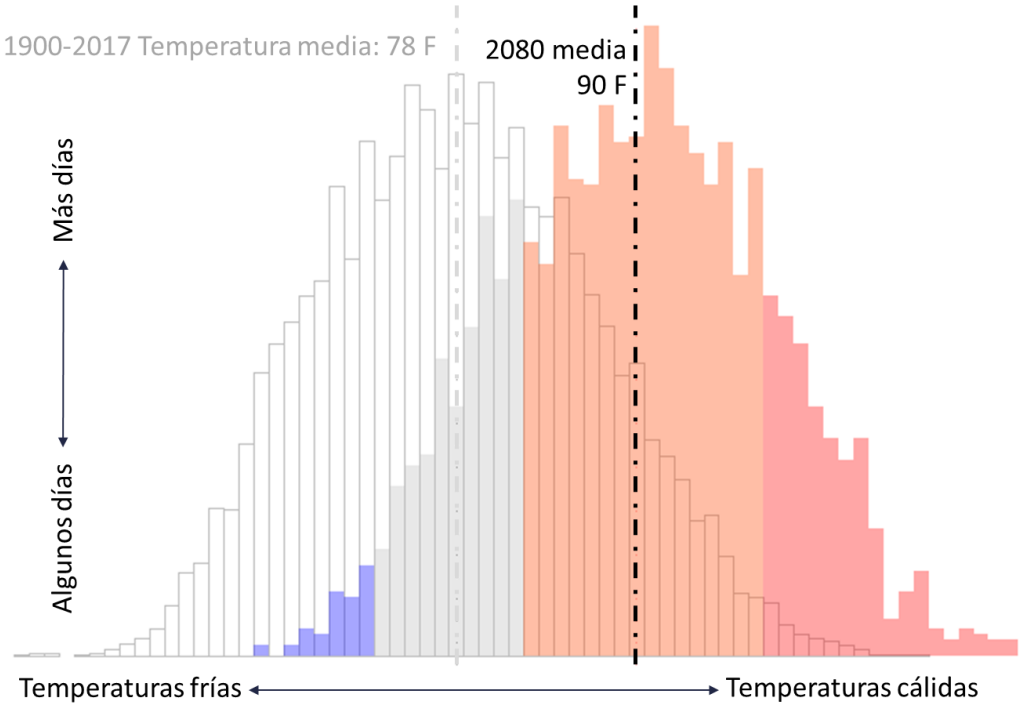

Enfoque: Incendios forestales

En el 2017, los incendios forestales quemaron alrededor de 1 millón de acres en el noroeste del Pacífico. Esto causó 26 días que la calidad de aire este moderada o mala el verano pasado. Para el año 2080, los incendios arrasarán al menos 2.2 millones de acres cada dos años en promedio. (En el área de los condados Benton, Lincoln y Linn combinados).

Aquí hay un mapa con todos los incendios forestales en Oregon en 2017. Se muestran los incendios forestales más grandes:

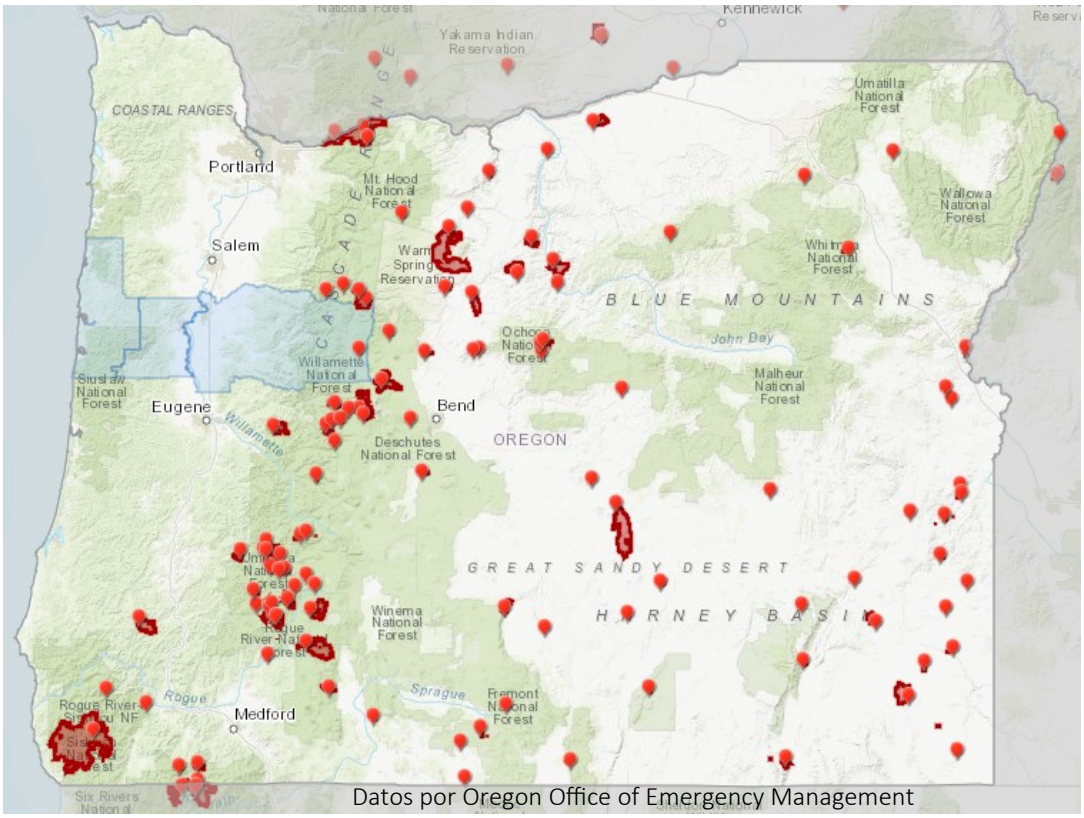

Datos por Oregon Office of Emergency Management

Para conocer más:

Visite esta página web: bit.ly/BentonCountyCHIP para ver los siete temas en una página web.

Lea la Evaluacion de Salud Comunitaria del Condado Benton 2017 en el sitio web del Departamento de Salud del Condado Benton para más información.

Haga la encuesta para ayudarnos a priorizar 3 temas para nuestro Plan de Mejoramiento de la Salud Comunitaria: https://www.surveymonkey.com/r/2018CHIPpriorities.

Planificación de Mejoras de Salud Comunitaria del Condado Benton

Oportunidad Económica y Desigualdad

Un ingreso constante y la oportunidad de construir riqueza es una de las formas más importantes para una buena salud. La desigualdad en las sociedades reduce la calidad de vida de todos los miembros de la comunidad.

Datos clave de salud

- El ingreso familiar promedio en el Condado Benton es de $50,000 por año, lo mismo que en Oregón, pero el Condado Benton tiene la mayor desigualdad de ingresos en el estado, y se encuentra en el 5 por ciento superior de los condados en los EE. UU.
- Las mujeres solteras con hijos ganan en promedio solo la mitad de lo que ganan los hombres solteros con hijos.
- El costo promedio de cuidado de niños de día completo es $13,100 por año.

Enfoque: Trabajos e ingresos

El crecimiento del empleo en el Condado Benton desde 2006 ha sido débil en empleos de salario medio:

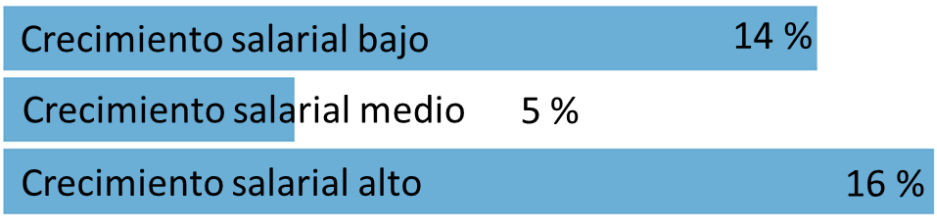

La fuente más grande de ingresos en el Condado Benton es la inversión y los ingresos por alquiler:

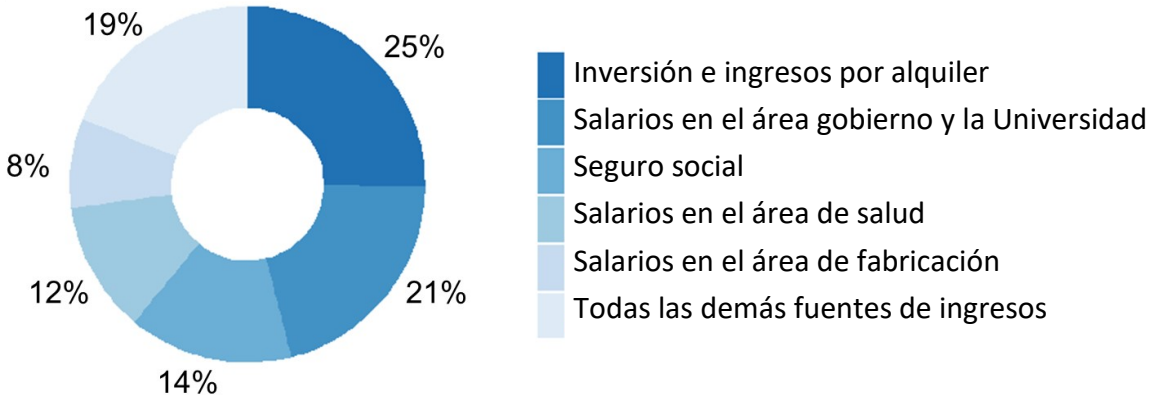

Enfoque: Desigualdad y pobreza

niños y madres solteras en el condado Benton experimentan la taza mas alta de pobreza

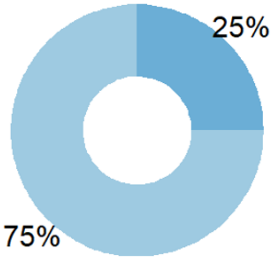

Una cuarta parte de los niños en el condado Benton viven en hogares que están por debajo del nivel federal de pobreza

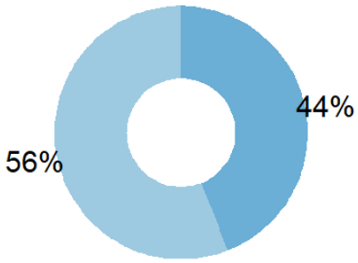

Casi la mitad de las mujeres solteras con hijos tienen ingresos por debajo del nivel federal de pobreza

Los hogares donde el cabeza de familia no es blanco tienen tasas de pobreza más altas y menores ingresos promedio que los hogares blancos.

Tasas de pobreza de hogares no blancos y blancos:

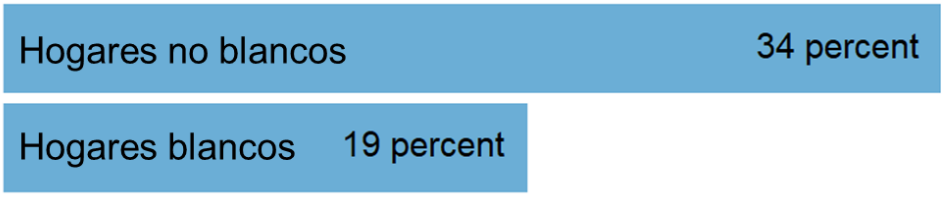

Ingresos familiares promedio de hogares no blancos y blancos:

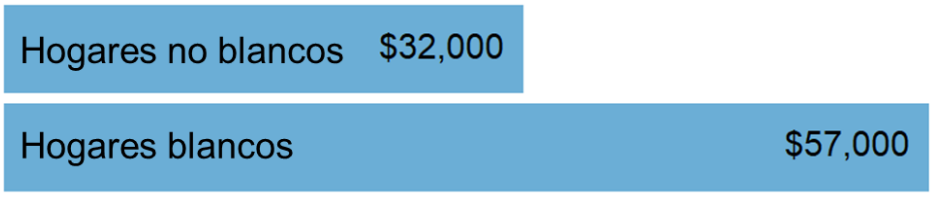

Para conocer mas:

Visite esta página web: bit.ly/BentonCountyCHIP para ver los siete temas en una página web.

Lea la Evaluacion de Salud Comunitaria del Condado Benton 2017 en el sitio web del Departamento de Salud del Condado Benton para más información.

Haga la encuesta para ayudarnos a priorizar 3 temas para nuestro Plan de Mejoramiento de la Salud Comunitaria: https://www.surveymonkey.com/r/2018CHIPpriorities.

Planificación de Mejoras de Salud Comunitaria del Condado Benton

Enfermedades contagiosas

Vacunarse es la forma más efectiva de prevenir lesiones y muertes por enfermedades contagiosas. En niños y adultos. Las personas marginadas enfrentan la mayor carga de enfermedades transmisibles

Datos clave de salud

- Cada año, más de 400 miembros de la comunidad del Condado Benton son infectados con clamidia, gonorrea o sífilis. (85% son clamidia).
- 1 de cada 6 miembros de la comunidad del Condado Benton contraen una enfermedad transmitida por alimentos cada año. La mayoría de las enfermedades se contraen en casa, no en restaurantes.
- Solo la mitad de los adultos mayores en el condado Benton se vacunan contra la gripe cada año.

Enfoque: Enfermedades de Transmisión Sexual (STIs)

Las infecciones por clamidia han aumentado constantemente desde 2007, de 200 en 2007 a 450 en 2017. En los últimos 10 años, la tasa de infecciones por gonorrea se ha triplicado, con el crecimiento más rápido en los últimos 4 años.

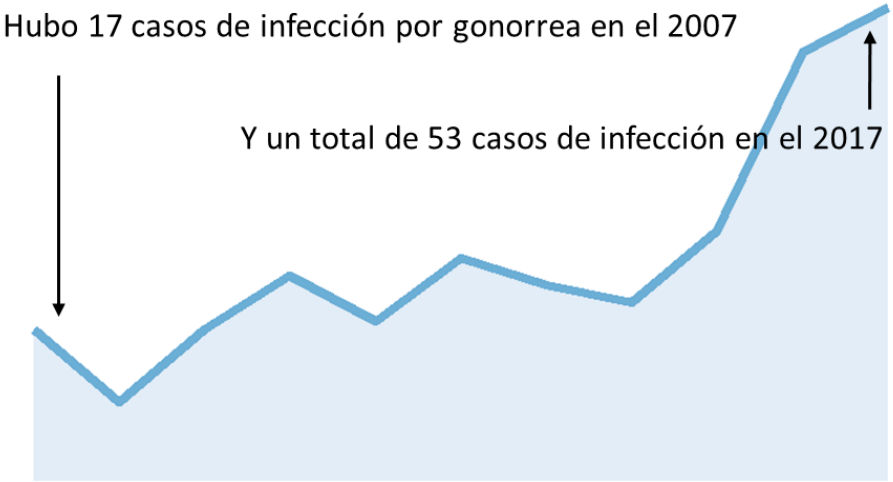

Otra STI, sífilis, se trata el tema al otro lado de esta página

Planificación de mejoras de Salud Comunitaria del Condado Benton

Enfermedades contagiosas

Entre 2007 y 2017, las infecciones de sífilis aumentaron de menos de 1 cada año a un promedio de más de 7 cada año.

Enfoque: Inmunizaciones infantiles

Solo 2 de cada 3 niños de dos años del condado Benton están completamente vacunados contra 11 enfermedades infantiles comunes.

Solo 2 de cada 3 estudiantes de secundaria en el condado de Benton están vacunados contra los tipos más comunes de enfermedad meningocócica. (Tipos A, C, W e Y).

Solo 2 de cada 5 estudiantes de preparatoria en el condado Benton están vacunados contra el virus del papiloma humano (VPH), que puede causar cáncer oral o de cuello uterino.

Para conocer más:

Visite esta página web: bit.ly/BentonCountyCHIP para ver los siete temas en una página web.

Lea la Evaluacion de Salud Comunitaria del Condado Benton 2017 en el sitio web del Departamento de Salud del Condado Benton para más información.

Haga la encuesta para ayudarnos a priorizar 3 temas para nuestro Plan de Mejoramiento de la Salud Comunitaria: https://www.surveymonkey.com/r/2018CHIPpriorities.